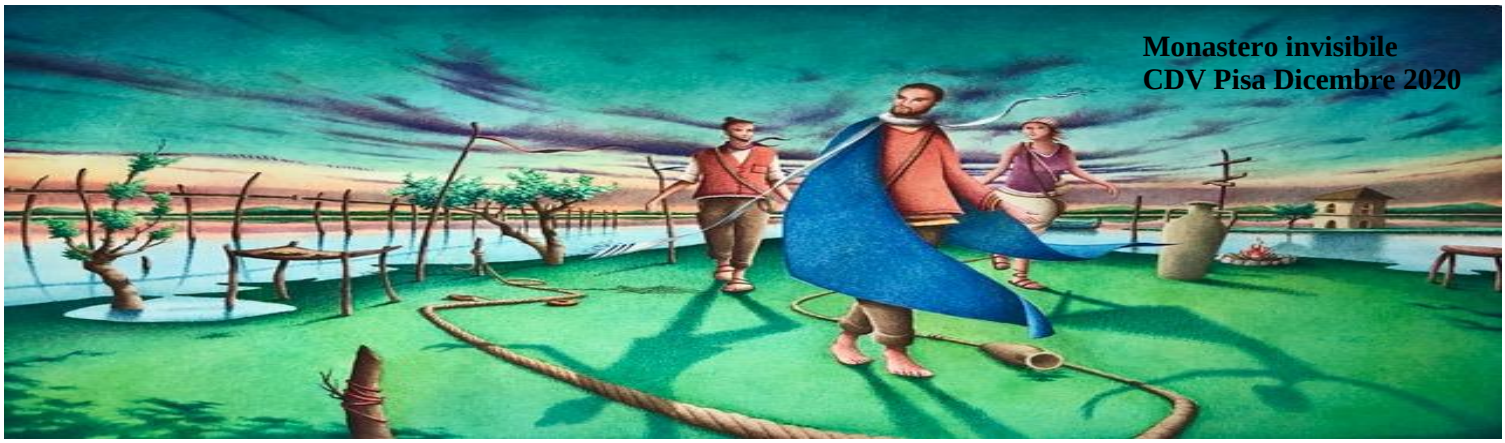

Guida: Offriamo in questa giornata la nostra preghiera e le nostre azioni al Signore per tutte **le famiglie**, perché siano segno di comunione, di fedeltà e di accoglienza della vita. In modo particolare preghiamo perché ci siano nella Chiesa e nel mondo uomini e donne che coltivino l'arte della collaborazione reciproca nell'annuncio e nella testimonianza del Vangelo con il proprio lavoro, servizio o missione. Perché traspaia dalla loro vita che il matrimonio è un vincolo sacro da custodire nell'amore e nella fedeltà.

Canto

PREGHIAMO

Dio di bontà e di misericordia,
che ci chiedi di collaborare alla tua opera di salvezza
manda numerosi e santi operai per la tua vigna,
perché alla tua Chiesa non manchino mai annunciatori coraggiosi del Vangelo,
sacerdoti che ti offrano anche con la vita il sacrificio dell'Eucarestia
e che quali segni splendenti di Cristo buon pastore,
guidino il tuo popolo sulle strade della carità.
Manda il tuo Spirito Santo a rinfrancare il cuore dei giovani,
perché abbiano il coraggio di dirti sì quando li chiami al servizio dei fratelli,
la perseveranza nel seguire Gesù anche sulla via della croce
e la gioia grande di essere nel mondo testimoni del tuo amore.
O Maria, Madre dei sacerdoti, dona a tutti i membri della Chiesa pisana
la tua stessa fedeltà per testimoniare a tutti
la gioia che nasce dall'incontro con Cristo che vive e regna nei secoli in eterno. Amen.

+Giovanni Paolo Benotto

IN ASCOLTO DELLA PAROLA

Dal Vangelo secondo Matteo (7,21.24-27)

In quel tempo, Gesù disse ai suoi discepoli:
«Non chiunque mi dice: "Signore, Signore", entrerà nel regno dei cieli, ma colui che fa la volontà del Padre mio che è nei cieli.
Perciò chiunque ascolta queste mie parole e le mette in pratica, sarà simile a un uomo saggio, che ha costruito la sua casa sulla roccia. Cadde la pioggia, strariparono i fiumi, soffiarono i venti e si abbatterono su quella casa, ma essa non cadde, perché era fondata sulla roccia.

Chiunque ascolta queste mie parole e non le mette in pratica, sarà simile a un uomo stolto, che ha costruito la sua casa sulla sabbia. Cadde la pioggia, strariparono i fiumi, soffiarono i venti e si abbatterono su quella casa, ed essa cadde e la sua rovina fu grande».

PER ENTRARE NELLA PAROLA
(spunti di riflessione)

La logica del Signore è quella dell'ascolto. Gesù, in questa pericope del vangelo riportata da San Matteo ci dice che per "entrare nel regno dei cieli" ovvero nella logica misericordiosa del Padre, occorre mettersi in ascolto delle sue parole. Possiamo riflettere sul fatto che l'uomo saggio, secondo il Vangelo, non è tanto colui che è capace di elaborare grandi discorsi, dotato di eccelsa abilità oratoria quanto l'uomo che sa ascoltare e scrutare l'orizzonte di Dio, interrogarsi nel profondo del cuore, cercando di comprendere quale sia la volontà del Padre nella propria vita. E Dio parla a ciascun uomo continuamente, sia nella liturgia, con la proclamazione della parola di Dio, sia nella meditazione quotidiana e personale del Vangelo. Occorre però entrare nel testo per poter riconoscere che quel brano che oggi sto leggendo si riferisce a me, a me soltanto, e che la sua assimilazione contribuisce all'edificazione quotidiana della sua Chiesa. Le fondamenta che il Signore ci presenta poggiano su quella roccia solida che è sicurezza per l'edificio "uomo", quella roccia che è l'amore di Dio per noi: Cristo. Infatti l'ascolto del Cristo, la sua sequela, può solo suscitare l'intima certezza di essere amati. Se ci fondiamo sull'amore che Dio ha per noi, niente potrà mai scardinare la nostra gioia. Nel Silenzio dei nostri giorni, non presentiamo a Dio le nostre esigenze, le sa già, piuttosto cerchiamo quell'amore nascosto nella nostra storia e riflettiamo su quanto la parola di Dio oggi parli di me.

PREGHIERA DI INTERCESSIONE

Guida: Preghiamo insieme il Padre che ascolta le nostre preghiere e diciamo:

Sia fatta la tua volontà, o Padre

- **Per la Chiesa:** perché sappia farsi portavoce dei più poveri e sia radicale nell'annuncio del Vangelo. *Preghiamo*
- **Per le comunità parrocchiali:** perché sappiano sempre reinventarsi alla luce di quelli che sono i segni dei tempi *Preghiamo*
- **Per le famiglie:** perché sappiamo tramandare ed ampliare nelle nuove generazioni valori quali l'ascolto e l'amore reciproco *Preghiamo*
- **Per i giovani:** perché possano trovare guide sagge e sante con le quali crescere ed entusiasmarsi nell'edificazione del regno di Dio. *Preghiamo*

PADRE NOSTRO

Per iscriverti alla newsletter e ricevere ogni mese il Monastero Invisibile
visita il sito del CDV, nella pagina dei contatti
http://cdvpisa.altervista.org/joomla/contatti