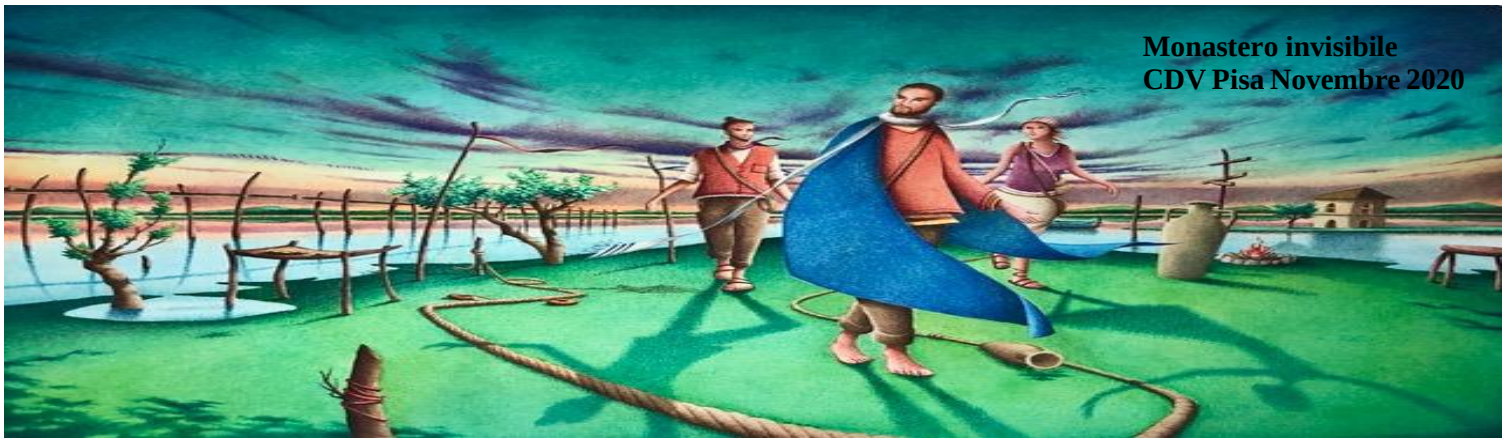

Guida: Offriamo in questa giornata la nostra preghiera e le nostre azioni al Signore per le **vocazioni alla vita contemplativa**. Questi nostri fratelli e sorelle che dedicano la loro vita al Signore nella preghiera e nel nascondimento siano per noi degli esempi, per poter cogliere l'importanza della preghiera e della relazione quotidiana con il Padre.

Canto

PREGHIAMO

Dio di bontà e di misericordia,
che ci chiedi di collaborare alla tua opera di salvezza
manda numerosi e santi operai per la tua vigna,
perché alla tua Chiesa non manchino mai annunciatori coraggiosi del Vangelo,
sacerdoti che ti offrano anche con la vita il sacrificio dell'Eucarestia
e che quali segni splendenti di Cristo buon pastore,
guidino il tuo popolo sulle strade della carità.
Manda il tuo Spirito Santo a rinfrancare il cuore dei giovani,
perché abbiano il coraggio di dirti sì quando li chiami al servizio dei fratelli,
la perseveranza nel seguire Gesù anche sulla via della croce
e la gioia grande di essere nel mondo testimoni del tuo amore.
O Maria, Madre dei sacerdoti, dona a tutti i membri della Chiesa pisana
la tua stessa fedeltà per testimoniare a tutti
la gioia che nasce dall'incontro con Cristo che vive e regna nei secoli in eterno. Amen.

+Giovanni Paolo Benotto

IN ASCOLTO DELLA PAROLA

Dal Vangelo secondo Marco (3,31-35)

Giunsero sua madre e i suoi fratelli e, stando fuori, mandarono a chiamarlo. Attorno a lui era seduta una folla, e gli dissero: «Ecco, tua madre, i tuoi fratelli e le tue sorelle stanno fuori e ti cercano». Ma egli rispose loro: «Chi è mia madre e chi sono i miei fratelli?». Girando lo sguardo su quelli che erano seduti attorno a lui, disse: «Ecco mia madre e i miei fratelli! Perché chi fa la volontà di Dio, costui per me è fratello, sorella e madre».

PER ENTRARE NELLA PAROLA
(spunti di riflessione)

La domanda di Gesù ci stupisce e quasi ci scandalizza; ci intriga perché è come una finestra che si spalanca su un orizzonte inedito. Sembra che ci dica: ciò che conta nei rapporti tra persone non sono soltanto i vincoli di sangue, vi è dell'altro. Tuttavia, dietro a quella che può sembrare una risposta sgarbata se non addirittura irrispettosa nei confronti di Maria e degli altri parenti, si nasconde l'essenza della relazione autentica con il Signore Gesù: una relazione che si fonda sull'amore di Dio Padre e sul fare la sua volontà, che non esclude i vincoli di sangue e nemmeno li cancella.
Il centro della vita di Gesù è la sua relazione con il Padre e la sua identità si riassume in quella del Figlio amato e prediletto, in cui il Padre ha posto il suo compiacimento. In quanto Figlio Gesù riconosce che tutte gli è venuto dal Padre, che niente è merito suo, e che ogni attimo della sua esistenza terrena diventa la manifestazione concreta di questo legame che li unisce in modo indissolubile.
Mettere al centro della nostra vita la relazione con Dio Padre significa riscoprire anche le relazioni quotidiane che rinascono alla luce dell'amore di Dio. Essere tutti fratelli e famigliari del Signore Gesù implica necessariamente un nuovo modo di intendere e di vivere le nostre relazioni quotidiane.

PREGHIERA DI INTERCESSIONE

Guida: A Dio Padre chiediamo di saper coltivare la nostra relazione con lui, attraverso la preghiera personale e una assidua frequenza alla vita sacramentale. Preghiamo insieme e diciamo:

O Padre, rendici docili alla tua volontà

- **Per la Chiesa:** perché possa raggiungere con l'annuncio del Vangelo il cuore di ogni uomo e di ogni donna del nostro tempo, testimoniando l'amore di Dio che custodisce i suoi figli come Padre Buono. *Preghiamo*
- **Per le comunità parrocchiali:** perché trovino nel Signore Gesù il centro della loro comunione e sappiano rispondere alle esigenze più immediate che il territorio e la Chiesa locale presenta. *Preghiamo*
- **Per vocazioni alla vita contemplativa:** perché quanti sono a chiamati a servire Dio e i fratelli nella preghiera e nella contemplazione non manchi mai la luce dello Spirito e la grazia che viene da Dio. *Preghiamo*
- **Per i giovani:** perché nella loro crescita, scoprano e sperimentino che non c'è altra felicità e altra realizzazione se non nell'amicizia con il Signore Gesù che accompagna, guida e non abbandona mai. *Preghiamo*

PADRE NOSTRO

Per iscriverti alla newsletter e ricevere ogni mese il Monastero Invisibile
visita il sito del CDV, nella pagina dei contatti
http://cdvpisa.altervista.org/joomla/contatti